MADE IN PIEDMONT WINES

Piemonte Proeverij –Lokale druivenrassen en wijnen

19 september 2019 - Commanderij Hageland

MADE IN PIEDMONT WINES

Een blik op de geografische kaart van Italië

MADE IN PIEDMONT WINES

Le Colline e I vigneti del Piemonte fanno parte del Unesco World Heritage

MADE IN PIEDMONT WINES

Alto Piemonte

MADE IN PIEDMONT WINES

Francesco Brigatti - Mottobello Greco Novarese(Erbaluce)

MADE IN PIEDMONT WINES

Francesco Brigatti - Mottobello Greco Novarese(Erbaluce)

kleur: licht geel met groene tinten

Samenstelling: Greco Novarese

Profiel: wijngaarden rijk aan fluvial-alluviale sedimenten, rijk aan leem en relatief zuur. Mottobello betekent "Lovely Hill". De zuidwest gerichte wijngaard is 2,5 hectare groot

Leeftijd wijnstokken: 30 jaar

Plantdichtheid per hectare: 1.200 wijnstokken

Opbrengst per hectare: 2.800 Kg

Oogst: eind september

Vinificatiemethode: zachte persing van de druiven, 8 uur maceratie, gisting in roestvrijstalen vaten bij 17°C

Hoogte: 4 maanden in roestvrij stalen vaten

Verfijning: minstens 2 maanden in de fles

Neus: intense tonen kamille, jasmijn, bloesem en citrusvruchten

Smaak: medium body, en mineraliteit

Pairing with: verse kazen, wit gegrild vlees, vis en zeevruchten

Serveertemperatuur: 10 °C

MADE IN PIEDMONT WINES

Langhe

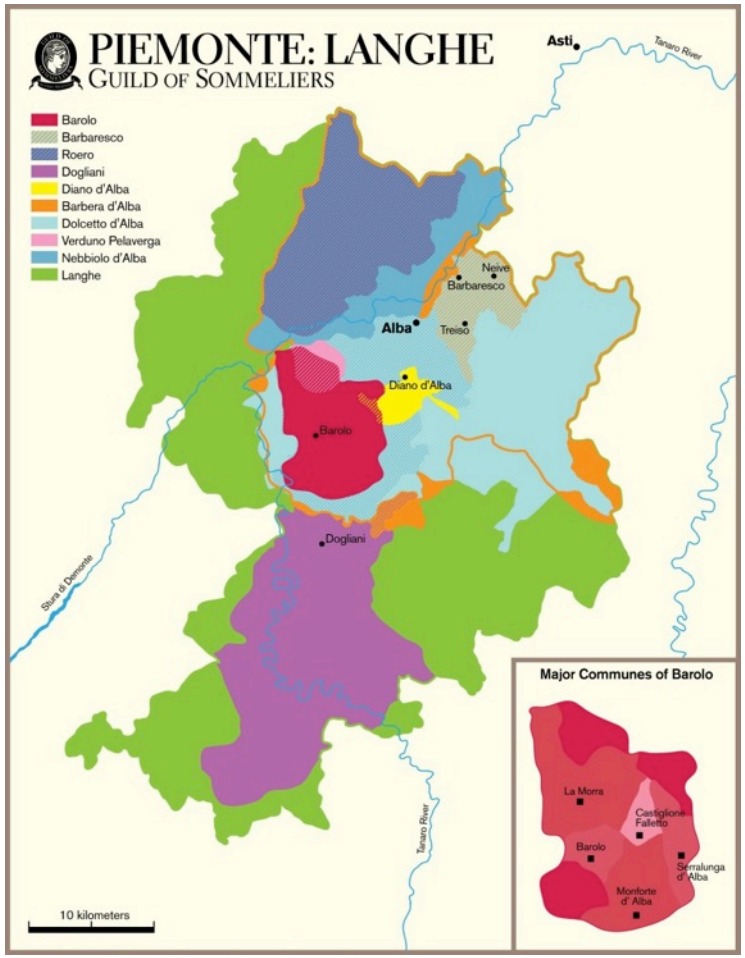

MADE IN PIEDMONT WINES

Umberto Fracassi Ratti Mentone - Nascetta 2017

MADE IN PIEDMONT WINES

Umberto Fracassi Ratti Mentone - Nascetta 2017

Gebied: 2 hectare in de heuvels tussen La Morra & Cherasco

Druivensoort: Nascetta

Wat is het verschil tussen Nas-Cëtta en Nascetta? De Nas-Cëtta komt uit Novello en dit kan dus alléén één van de negen producenten zijn die van aldaar komen. De Langhe Nascetta kan geproduceerd worden in elk ander dorp dat tot Langhe behoort en geautoriseerd is volgens het Disciplinaria om deze variëteit te produceren.

Dichtheid: 4.000 wijnstokken per hectare

Teelt: Guyot

Gemiddelde hoogte: 350 m boven zeeniveau

Oogstperiode: midden september

Rijping in roestvrij staal – temperatuur gestuurd, daarna op fles 3 maand

MADE IN PIEDMONT WINES

Alto Piemonte

MADE IN PIEDMONT WINES

Enrico Crola – Colline Novaresi DOC Vespolina 2016

MADE IN PIEDMONT WINES

Enrico Crola – Colline Novaresi DOC Vespolina 2017

Kleur: helder rood met violette reflecties.

Boeket: Intens, karakteristiek en fruitig boeket met een vleugje kruiden.

Smaak: Harmonische, droge smaak, met fatsoenlijke tannines.Koppeling van voedsel: het past perfect bij hoofdgerechten, wild, gezouten vleeswaren en oude kazen.

Druivensoort: 100% Vespolina.Opbrengst per hectare: 65q.

Vinificatie: natuurlijke alcoholische gisting, malolactische gisting in roestvrijstalen tanks bij gecontroleerde temperatuur, koud gestabiliseerd.Rijping: minimaal 6 maanden in de fles

Aanbevolen serveertemperatuur: 18°C.

MADE IN PIEDMONT WINES

Francesco Brigatti - Barbera - Campazzi 2017

Kleur: diep robijn

Samenstelling: 100% Barbera

Profiel : oorsprong van het terroir is fluvial-alluviale sedimenten rijk aan leem en relatief zuur. De zuidwest georiënteerde wijngaard is 2,5 hectare groot Leeftijd van de wijnstokken: 25 jaar

Plantdichtheid per hectare: 2.000 wijnstokken

Opbrengst per hectare: 3.500 kg

Oogst: begin oktober

Vinificatiemethode: begin van de selectie van de trossen in de wijngaard, gisting in roestvrijstalen vaten met 5-daagse huidcontact

•Rijping: houtrijping 6 maand - minstens 6 maanden op fles Net als andere inheemse variëteiten onderscheidt de Barbera van

•Neus: zwarte pruim met tonen van rode kers, vanille, cacao en violet

•Smaak: Vol en gestructureerd, goed uitgebalanceerd met zachte tannines

•Pairing met: lumache (escargots), Bagna Cauda (knoflook en ansjovis op basis van lokale dip), bbq en graansoepen

•Serveertemperatuur: 18 °C

MADE IN PIEDMONT WINES

Coste della Sesia

MADE IN PIEDMONT WINES

Centovigne Castello di Castellengo

MADE IN PIEDMONT WINES

Jonge generatie wijnmakers in Centovigne

MADE IN PIEDMONT WINES

Rosso della Motta -Nebbiolo 2016

Wijngaard: zeezand, grind, mergel en klei

Wijnstokken: 100% Nebbiolo

Dichtheid: 5.000 hectare planten

Hoogte: 250 - 300 meter boven zeeniveau

Oogst: handmatige oogst in kleine kistjes om te beginnen vanaf de eerste dagen van oktober

Vinificatie: de-stemming en zachte persing, spontane gisting met batonnage en 15 dagen maceratie.

Rijping in cementtanks en eikenhouten vaten gedurende 12 maanden

MADE IN PIEDMONT WINES

Terroir dei Cru del Roero

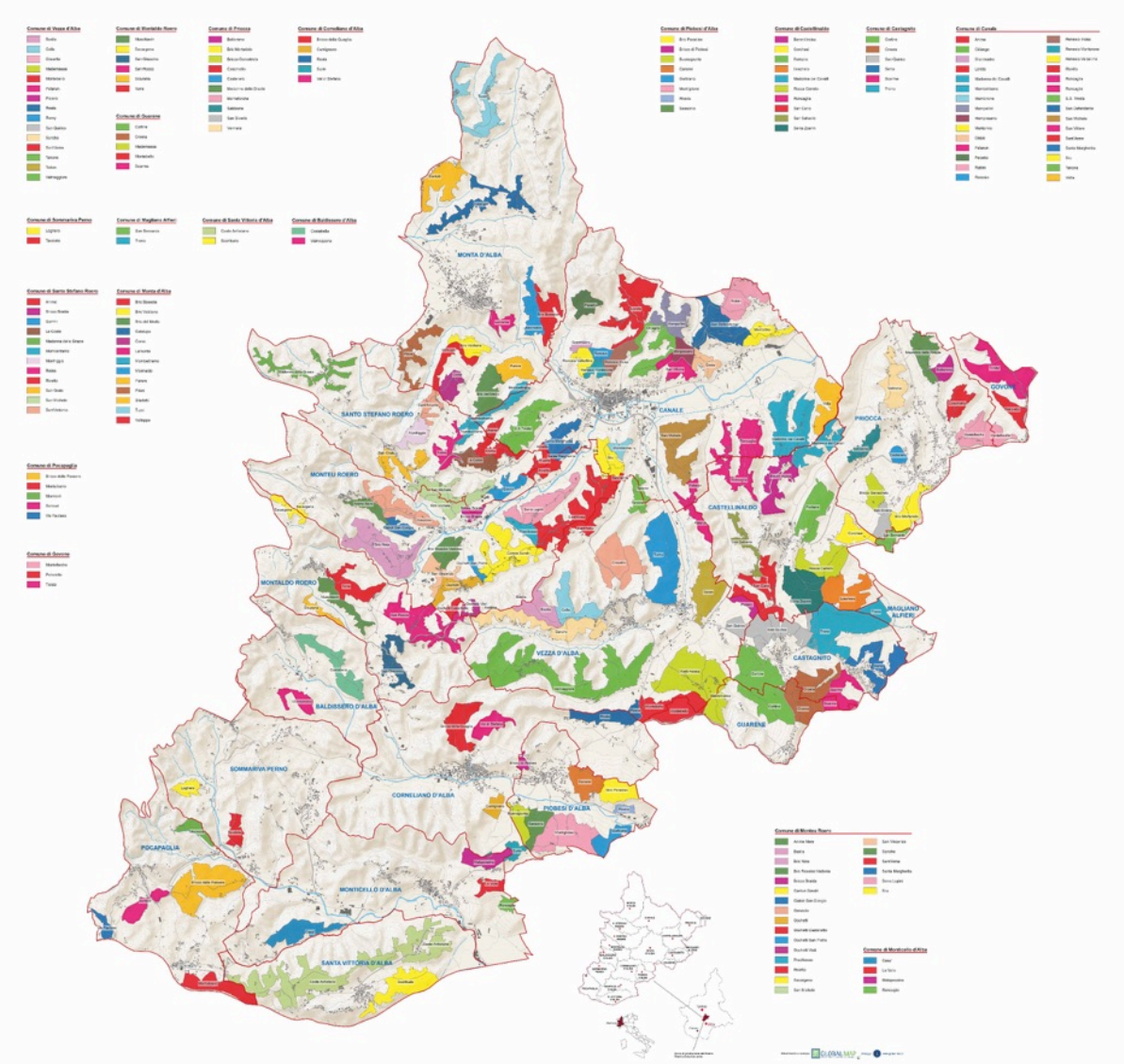

MADE IN PIEDMONT WINES

Poderi Vaiot

MADE IN PIEDMONT WINES

Poderi Vaiot – Sessantadi - Nebbiolo del Roero 2017

Druivensoort: 100% Nebbiolo

Productiegebied: Roero

Kleur: helder robijnrood, neemt granaat aan met het verstrijken van de jaren.

Neus: intens, met aroma's van viooltjes, wilde bessen en zoete specerijen.

Smaak: warm en intens, precies de juiste hoeveelheid tannines, soepel en goed uitgebalanceerd. Elegant en lang.

Foodpairing: geweldig met kazen en smakelijke hoofdgerechten, rood vlees en wild

MADE IN PIEDMONT WINES

Umberto Fracassi Ratti Mentone - Barolo Mantoetto 2015

Umberto Fracassi Ratti Mentone, de 82-jarige eigenaar van het wijndomein, is van mening dat je om een uitstekende wijn te produceren er enkel moet voor zorg dragen dat je de oogst niet beschadigd in de kelder. Enkel onkruid wegnemen rond de stomp, zorgvuldig snoeien en bijsnoeien zodat de enkel de beste schuiten kans krijgen om geoogst te worden is wat behoort tot z'n filosofie. Hij wil ook de wijn 4 jaar laten rijpen in Sloveens eik. Dit is veel meer als wat bij wet BAROLO DOCG wetgeving opgelegd is.

•De Mantoetto is een buitengewone wijn, heldere, amarant kleur met granaat in het bijzonder in de nagel en reflexen. De neus is persistent, vinous en fruitig met hints van pruim, kers, kersen jam en zoethout.

•**Kleur:** granaat rood, glanzend, met oranje reflecties.

•**Bouquet:** sober, maar fluweelzachte, aangename, intense geur van violet en verwelkte rozen

•**Smaak:** droog, vol, robuust maar fluweelzacht met sterke herinneringen aan "teer."

•**Druif Nebbiolo variant** "Lampia", "Michet" en "Rose".

Alcohol: 14.5'.

MADE IN PIEDMONT WINES

Bedankt voor uw aandacht!

Tot ziens in België of Pïemont

MADE IN PIEDMONT WINES

https://www.madeinpiedmont-wines.be

Schrijf in voor onze degustaties/nieuwsbrief en u ontdekt ook andere exclusieve domeinen

Ook tijdens de kantooruren maar zeker ook erna +32 (0)478/70.48.36
sales@madeinpiedmont-wines.be

Wijnen bestellen online of via bezoek aan onze
"Made In Piedmont Wines"
Reymeerstraat 47
9340 LEDE
Check onze openingsuren online of neem contact op via email of telefoon

MADE IN PIEDMONT WINES

Producent	Druif	Naam Wijn	Jaar	Prijs
Francesco Brigatti	Greco Novarese	Mottobello	2018	12
UmbertoFracassi	Nascetta	Nascetta	2017	15
Enrico Crola	Vespolina	Vespolina	2017	14
Centovigne	Nebbiolo Alto Piem	Rosso della Motta	2015	11,50
Poderi Vaiot	Nebbiolo Roero	Sessantadi	2017	14,40 (***)
Francesco Brigatti	Barbera	Campazzi		14,50
UmbertoFracassi	Nebbiolo	Barolo Mantoetto	2015	32,00